燃えるごみ

クリーンパークの工場（焼却施設）で焼却し、ごみ発電。焼却灰は埋立場へ。

福岡市指定の「燃えるごみ用」袋に入れて、袋の口をしっかり結んで出してください。

サイズ	大（45ℓ）	中（30ℓ）	小（15ℓ）
1枚あたり	45円	30円	15円

※大（45ℓ）は取手なしの袋もあります。

台所ごみ

野菜くず、残飯、お茶がら、卵のから、貝がらなど
※十分に水切りを。
※食用油は紙、布などにしみこませるか、凝固剤で固めて。

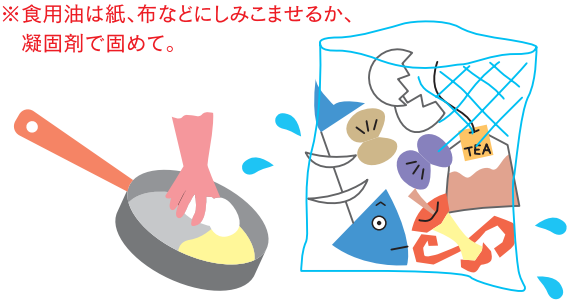

ゴム類

長靴、台所マット、ゴム手袋、ゴムホース、スリッパ、ゴム製おもちゃなど

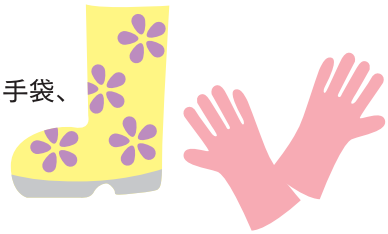

皮革類

靴、ハンドバッグ、ベルト、カバン、財布など
※容易に取りはずせる金属類は「燃えないごみ用」袋へ。

プラスチック類

サラダ油・マヨネーズ・洗剤・シャンプーなどの容器、トレイ、発泡スチロール、プラスチック製おもちゃ、ビデオテープ、カセットテープ、CD、フロッピーなど
※ PET のマークがついた飲料・酒類・しょうゆ用のペットボトルは「空きびん・ペットボトル用」袋へ。

紙おむつ

※汚物は取り除いて

ペットのトイレ用砂（紙やプラスチックのもの）

竹・木製ほうきなど

概ね1m以内かつ
直径概ね5cm以内のもの
※袋からはみ出た状態で構いませんので、口をしっかり結んでください。

紙くず

タバコの吸いがら

布くず

落ち葉

木くず

食品トレイや紙パックは店頭回収しているスーパー等へ

注意！ ごみは焼却せずに、きちんと分別して市の収集に出してください。（ごみの焼却は原則として禁止されています。）

上記以外の燃えるごみ（例）

- アルミ箔（使用済）
- 植木鉢（プラスチック製）
- 貝・貝殻
- 乾燥剤
- 食用油容器（プラスチック製）
- せん定枝
- 卵パック（プラスチック製）
- 灯油用ポリタンク
- ハンガー（プラスチック製・木製）
- プランター（プラスチック製）
- ライター（使い捨て）（中身を使い切って）
- レコード盤

ワンポイント
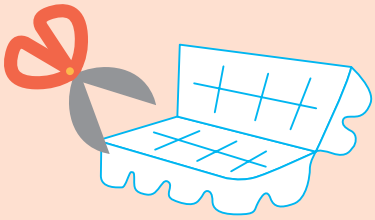
卵のパックなどのプラスチック容器は、かさばるので小さくして出しましょう。